

# Disclaimer

Deze presentatie is niet opgesteld overeenkomstig de wettelijke voorschriften ter bevordering van de onafhankelijkheid van onderzoek op beleggingsgebied. De informatie in deze presentatie is niet bedoeld als individueel beleggingsadvies en moet daarom worden gezien als beleggingsaanbeveling. Deze aanbeveling houdt geen rekening met sluit mogelijk niet aan bij uw persoonlijke financiële situatie, uw kennis en ervaring, uw beleggingsdoelstelling en/of – horizon en uw risicoprofiel en/of -tolerantie. Ook is geen rekening gehouden met transactiekosten. U bent zelf verantwoordelijk voor de beoordeling of een belegging voor u passend is. Financiële instrumenten bevatten risico's die kunnen resulteren in verlies, waardoor deze instrumenten niet voor iedere belegger geschikt zijn. Daarbij geldt dat de waarde van de beleggingen kan fluctueren. In het verleden behaalde resultaten bieden geen garantie voor de toekomst. LYNX raadt u aan om te beleggen in financiële instrumenten die aansluiten bij uw kennis en ervaring, en waarvan u de bijhorende risico's en de omvang van uw blootstelling aan verlies volledig begrijpt. Ondanks het feit dat LYNX alle zorgvuldigheid in acht neemt bij het samenstellen en onderhouden van deze pagina's, en daarbij gebruik maakt van bronnen die betrouwbaar geacht worden, kan LYNX niet instaan voor de juistheid, volledigheid en actualiteit van de geboden informatie. Aan de informatie op deze pagina kunnen daarom geen rechten worden ontleend. Evenmin zijn er andere belangenconflicten van toepassing in overeenstemming met het beleid inzake [belangenconflicten van LYNX](#).

De beloning van de auteur staat niet direct of indirect in relatie met zijn/haar standpunten of ideeën. De spreker bevestigt dat hij/zij op moment van deze presentatie geen posities aanhoudt in de financiële instrumenten die aan bod komen. Evenmin zijn er andere belangenconflicten van toepassing in overeenstemming met het beleid inzake [belangenconflicten van LYNX](#). Ondanks het feit dat LYNX alle zorgvuldigheid in acht neemt bij het samenstellen en onderhouden van deze pagina's van deze presentatie, en daarbij gebruik maakt van bronnen die betrouwbaar geacht worden, kan LYNX niet instaan voor de juistheid, volledigheid en actualiteit van de geboden informatie. Aan de informatie die in de presentatie uiting wordt beschreven kunnen derhalve geen rechten worden ontleend. De informatie en/of meningen en verklaringen stemmen overeen met de stand van zaken op het tijdstip van deze presentatie. Zij kunnen door toekomstige ontwikkeling achterhaald zijn zonder dat de presentatie wordt gewijzigd. Daarbij is bij deze presentatie deze uiting geen rekening gehouden met transactiekosten. Waar de indicatie gebaseerd is op bruto prestaties, zijn provisies, vergoedingen of andere kosten van toepassing en te vinden op de [tarievenpagina](#) van LYNX.

LYNX B.V. is gevestigd in Amsterdam en heeft een vergunning als beleggingsonderneming van de Autoriteit Financiële Markten (AFM).

LYNX B.V. is ingeschreven in het handelsregister onder nummer 34253246.



# LYNX Masterclass

‘Optiestrategieën voor verhoogde volatiliteit tijdens de Amerikaanse verkiezingen’



[www.masterthemarket.be](http://www.masterthemarket.be)

22-10-2024

Justin Blekemolen & Piet Vannoppen

Opties zijn complexe en risicovolle producten. Ze zijn niet geschikt voor alle beleggers. U kunt meer verliezen dan uw initiële investering. Resultaten uit het verleden en verwachtingen over de toekomst zijn geen betrouwbare indicator voor toekomstige rendementen.



# Wie is Piet Vannoppen ?



[www.masterthemarket.be](http://www.masterthemarket.be)

Opties zijn complexe en risicovolle producten. Ze zijn niet geschikt voor alle beleggers. U kunt meer verliezen dan uw initiële investering. Resultaten uit het verleden en verwachtingen over de toekomst zijn geen betrouwbare indicator voor toekomstige rendementen.



# De voordelen van opties in een beleggingsstrategie

Opties helpen u als belegger om volgende zaken te realiseren:

1. Beschermen van aandelenportefeuille
2. Verhogen van het rendement per positie
3. Directioneel handelen met minder kapitaal/risico
4. Haal emoties uit uw trading en beleg rationeel



**Vandaag staat de Amerikaanse S&P 500 op all time highs ...**

**Zowel de SP-500 (SPY) als de Nasdaq (QQQ) lijken opnieuw naar de maan te bewegen 😊**

**Verkiezingen zullen ongetwijfeld voor felle bewegingen zorgen afhankelijk van de uitslag...**



# 4 Januari 2022 noteerde de SPY @ 480



Bron : Grafieken via TC2000 Software Company <https://www.tc2000.com/>

De spreker bevestigt dat hij geen posities aanhoudt in het vermelde financieel product. Hij bevestigt dat de informatie op deze slide objectief controleerbaar is en voldoet aan de regels rond belangenconflict.



# De SPY noteerde gisteren aan ATH 583 😊



Bron : Grafieken via TC2000 Software Company <https://www.tc2000.com/>

De spreker bevestigt dat hij geen posities aanhoudt in het vermelde financieel product. Hij bevestigt dat de informatie op deze slide objectief controleerbaar is en voldoet aan de regels rond belangenconflict.



# VIX - volatiliteitsindex

- Wat vertelt de VIX ons ?
- Wat deed de VIX de afgelopen 5 jaar?
- En tijdens vorige verkiezingen?





# VIX – 5 jaar

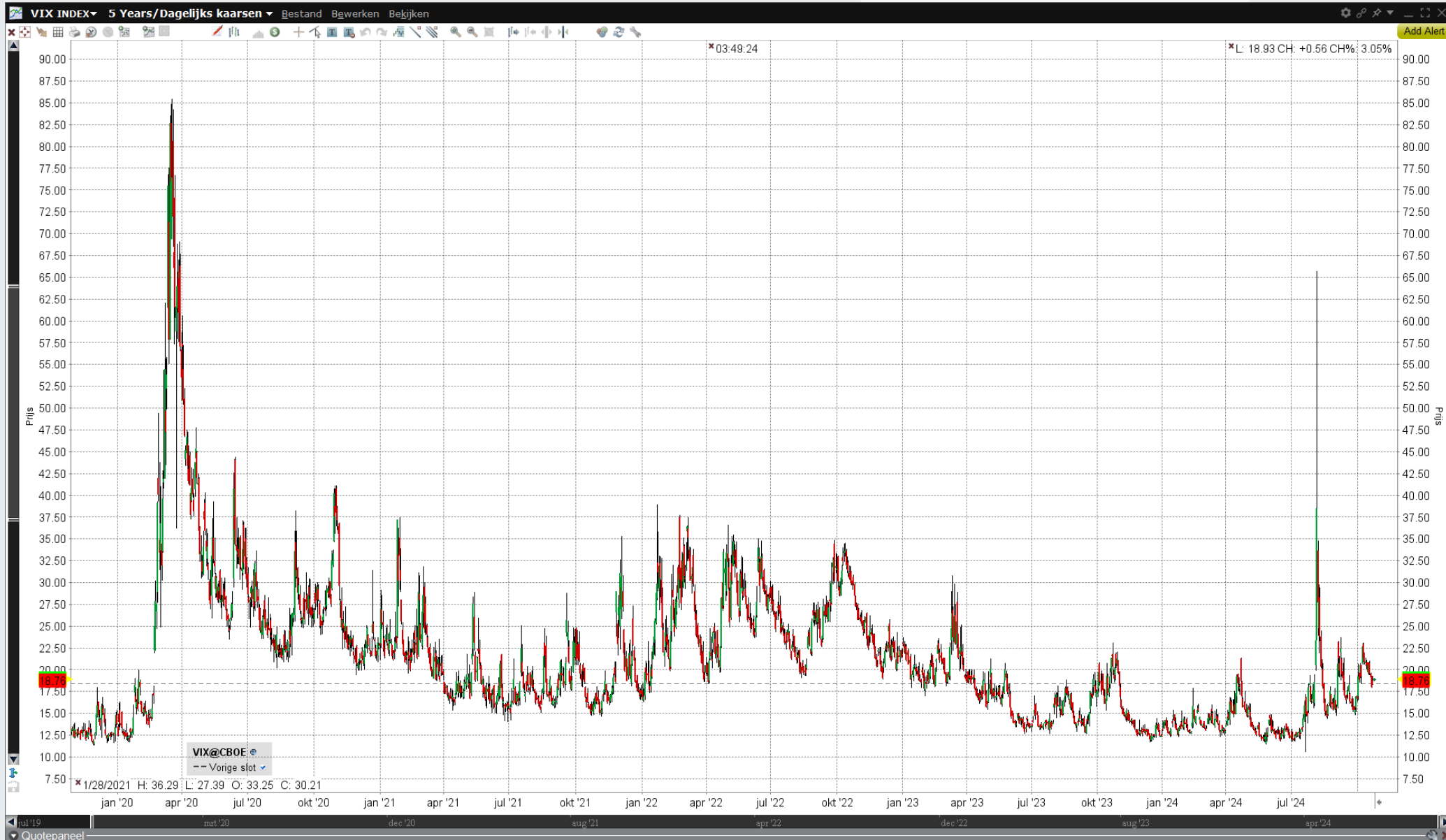

# VIX noteerde gisteren rond 19 ...



# Wat heeft impact op de prijs van de optiepremie?

- Prijs van de onderliggende waarde
- Strike price = uitoefenprijs
- Implied Volatility (IV)
- Tijdwaarde tot expiratie
- Risk free interest rate en dividend



# Benamingen

Optie premium bestaat uit een intrinsieke - & tijdswaarde  
(*Intrinsic Value & Time Value*)

Intrinsic (Real) Value -

Het bedrag waarin de optie **in the money** is.

Time Value -

Het verschil van de optie premium en zijn intrinsic value.



# Optie Time Value

- Time value wordt door de market makers bepaald door van de desbetreffende aandelen volgende 2 variabelen in beschouwing te nemen:
- **1. Historical volatility.** (Schommeling van het aandeel tussen de 52 week= annual lows and highs)
- **2. Implied Volatility.** (Elk hangend nieuws dat invloed zou kunnen hebben op de korte termijn of toekomstige volatiliteit)
- Zoveel te groter de impact van hangend nieuws, zoveel te groter de implied volatility en zoveel te hoger de **PREMIE** voor de **TIME VALUE** !



# Wat is implied volatility (IV) ?

- Uniek voor elke optie (zoals DNA voor een persoon)
- Stijgt typisch bij dalende prijs van het aandeel
- Grote, snelle bewegingen doen IV stijgen
- Traag bewegende aandelen hebben typisch lagere IV
- Nieuws events doen IV stijgen (earnings)
- Paniek doet IV stijgen
- Koop **N00IT** bij hoge IV !! Verkoop de IV !!!
- Opties kopen bij hoge IV = gokken !!!
- Enige slimme actie bij hoge IV = SPREADS gebruiken



# TIJDSWAARDE van een Optie

Verleden ← CBOE MARKET MAKER → Toekomst

↓

Annual Historical Volatility = 60

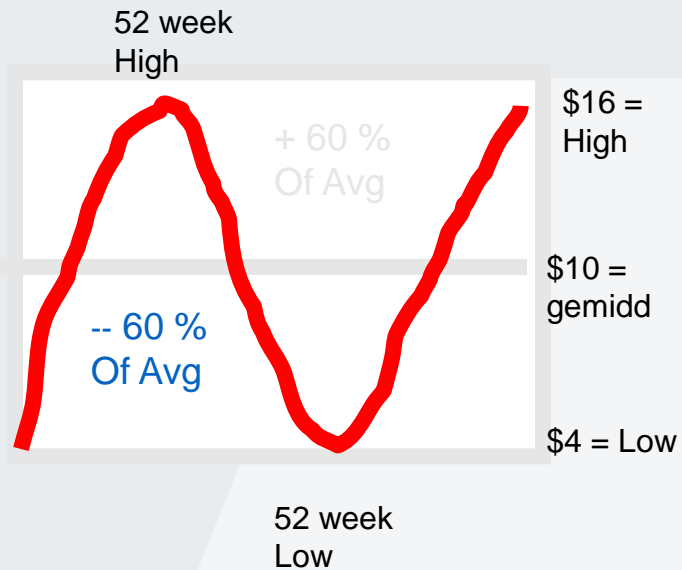

Vandaag

→

↓

Gebruikt NIEUWS om toekomst te voorspellen Implied Volatility = IV

30 Day High is soms maar 30 minuten per maand op dat niveau !

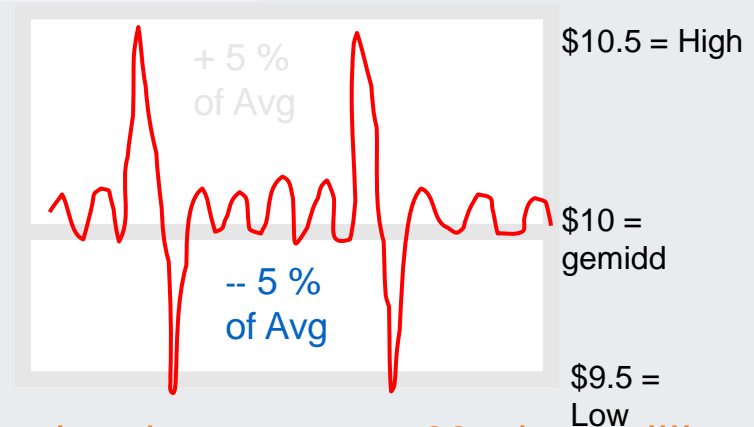

30 Day Low is soms maar 30 minuten !!!!

Opties zijn complexe en risicovolle producten. Ze zijn niet geschikt voor alle beleggers. U kunt meer verliezen dan uw initiële investering. Resultaten uit het verleden en verwachtingen over de toekomst zijn geen betrouwbare indicator voor toekomstige rendementen.



# TIME VALUE van een Optie



Opties zijn complexe en risicovolle producten. Ze zijn niet geschikt voor alle beleggers. U kunt meer verliezen dan uw initiële investering. Resultaten uit het verleden en verwachtingen over de toekomst zijn geen betrouwbare indicator voor toekomstige rendementen.





# Hoe beweegt uw optieprijs op korte termijn?

- De allereerste vereiste om opties te traden = kennis opdoen en begrijpen hoe de prijs van een optie tot stand komt en evolueert.
- Welke 3 factoren (lees optie grieken) bepalen hoofdzakelijk de prijs van uw optie zodra u ze gekocht hebt?
  1. De richting/prijs van de onderliggende waarde (griek =delta)
  2. De volatiliteit van de optie (griek=vega)
  3. De tijdwaarde of verwachtingswaarde of extrinsieke waarde van de optie (griek=theta)

(Er is nog een vierde griek gamma waar we vandaag bewust nog niets over zeggen)



# Hoe WEL succesvol opties traden?

- Hoe kan u 2 van de 3 factoren , volatiliteit (vega) en verwachtingswaarde (theta) min of meer onder controle houden qua risico?
- STOP met directioneel gokken = het kopen van enkelvoudige call opties of put opties! TIP : **handel steeds in optiecombinaties of optiespreads !**
- Spreads geven u de mogelijkheid om grote sprongen in volatiliteit op te vangen en bieden ook een veel betere bescherming tegen het verlies in verwachtingswaarde in geval de verwachte beweging wat op zich laat wachten!
- TIP: Het is uw taak om opties te **kopen** met **weinig risico** en **opties** te **verkopen** die een **hoog risico** dragen. Zo legt u het grootste risico bij de tegenpartij en dekt u zichzelf veel beter in. Een aantal optiestrategieën lenen zich uitstekend om op deze manier een consistent inkomen uit de markt te genereren.



# Hoe start ik mijn beursdag ?

- Wat is de markttrend van de indexen SPX – NDX – RUT
- Hoe ziet de daily charts eruit ?
- Hoe zien de weekly charts eruit?
- Wat zie ik in de verschillende sectoren ?



# Hoe beslis ik welke strategie ik kies?

- Wat is mijn KT en LT verwachting?
- Heb ik een lage of hoge IV in de opties tov de laatste 6 maanden
- Dat zal bepalen welke strategie wel/niet in aanmerking zal komen
- Directionele beweging = stijging of daling dan kies ik voor een directionele strategie zoals een vertical spread of calendar of diagonale spread
- Zijwaartse beweging = dan kies voor een NIET-directionele strategie zoals een calendar spread of een credit spread of iron condor of een niet directionele butterfly



# Hoe start ik mijn trades altijd?

- Ik start steeds met MEER dan één contract/combinatie zodat ik mijn positie kan afbouwen indien gewenst
- Zodra mijn positie op een mooie winst staat ( x% winst) dan neem ik de helft van het aantal contracten af
- Ik neem een tweede of derde keer winst telkens mijn positie wil “trimmen”
- De restpositie monitor ik verder maar geef ik wat meer “ruimte” om de maximale winst te bereiken
- Ik wacht zelden of nooit tot op expiratie om mijn positie helemaal te sluiten



# Welke spreads **PROFITEREN** van **STIJGENDE IV**?

- Single leg = Kopen van een LONG CALL of LONG PUT
- Verticale spreads
- Calendar Spreads
- ...



# Welke spreads PROFITEREN van DALENDE IV ?

- Verkopen van een single leg optie = CALL of PUT verkopen
- Verkopen van een CREDIT SPREAD
- Kopen van een BUTTERFLY Spread
- ...



# Trade – LULU op 21/10/2024



Bron : Grafieken via TC2000 Software Company <https://www.tc2000.com/>

De spreker bevestigt dat hij een positie aanhoudt in het vermelde financieel product. Hij bevestigt dat de informatie op deze slide objectief controleerbaar is en voldoet aan de regels rond belangenconflict.





# Trade - LULU

1. Hoeveel kan ik verliezen?
2. Hoeveel kan ik verdienen?
3. Hoeveel tijd geef ik de trade om het doel te bereiken?
4. Welke beweging in \$ heb ik nodig voor max profit?
5. Wanneer neem ik winst of neem ik partieel winst?
6. Wanneer neem ik verlies?
7. Wat moet de IV doen ?
8. Check de earnings !



# Trade – LULU trade

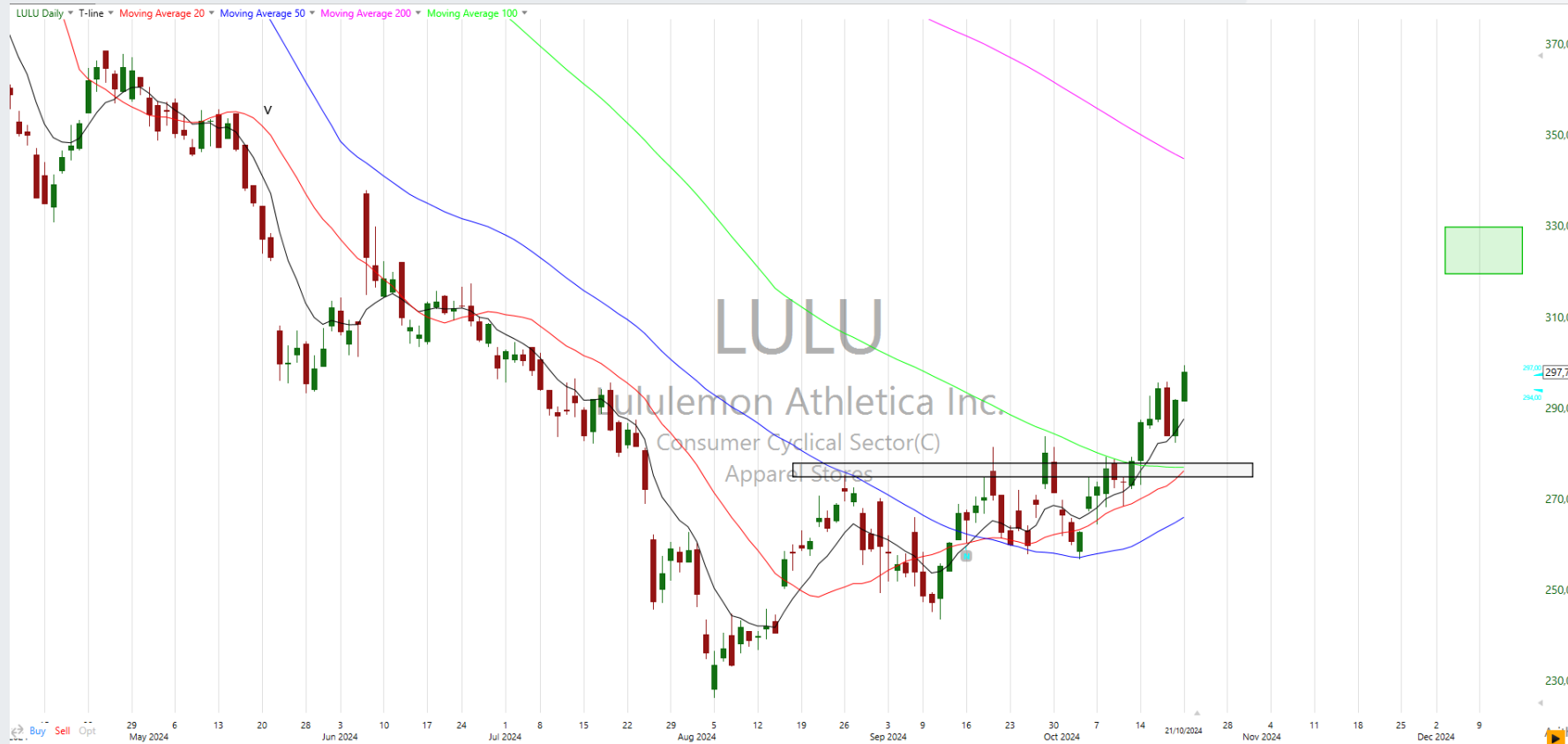

- 50 MA stijgend
- T-line is stijgend
- 20 MA is stijgend
- Uitbraak doorheen weerstand
- Earnings zijn pas op 5/12
- Wil trade met hoge Risk/Reward
- Expiratie moet na 5/12 zodat pick up in IV meegenomen kan worden

Bron : Grafieken via TC2000 Software Company <https://www.tc2000.com/>  
Analyses van LULU gemaakt op 22/10/2024 door Piet Vannoppen

De spreker bevestigt dat hij een positie aanhoudt in het vermelde financieel product. Hij bevestigt dat de informatie op deze slide objectief controleerbaar is en voldoet aan de regels rond belangenconflict.



# Trade – DEC 20 Verticale spread 320/330

U7931458 Combinatieselectie

**Meerdere** | **Strategie** | **Pair or Leg-by-leg**

Onderliggend  Type  Leg Exch  Vermenigvuldigingsfactor

Strategie

**Koopcombinatie**

Actie	Ratio	Laatste handelsdag	Rechts	Uitoefenprijs
Buy	<input type="text" value="1"/>	DEC 20 '24	CALL	<input type="text" value="320.0"/>
Sell	<input type="text" value="1"/>	DEC 20 '24	CALL	<input type="text" value="330.0"/>

Analyses van LULU gemaakt op 22/10/2024 door Piet Vannoppen

Bron : Option Trader LYNX

De spreker bevestigt dat hij een positie aanhoudt in het vermelde financieel product. Hij bevestigt dat de informatie op deze slide objectief controleerbaar is en voldoet aan de regels rond belangenconflict.



# Trade – LULU

▼ Quotepaneel

Financieel instrument-ID L

**LULU Dec 320/330 Bull call**

**Orderbeschrijving**

**KOOP 1 Combinatie**

Buy 1 LULU Dec20'24 320 CALL

Sell 1 LULU Dec20'24 330 CALL

Ordertype LMT                      Routing SMART

Limietprijs 3.00 **D**

- Cost per vertical = \$300 + \$4,8 comms = \$305 max loss
- Potential profit = \$690 als LULU boven 310 afsluit op 20 dec
- Gameplan is max 50 % loss en verkoop 50 % van de helft van de positie bij verdubbeling
- Exit trade uiterlijk op 4 dec (avond voor Earnings)
- Earnings datum regelmatig checken !

Bron : LYNX Optie Trader

Analyses van LULU gemaakt op 22/10/2024 door Piet Vannoppen

De spreker bevestigt dat hij een positie aanhoudt in het vermelde financieel product. Hij bevestigt dat de informatie op deze slide objectief controleerbaar is en voldoet aan de regels rond belangenconflict.



# Trade – LULU

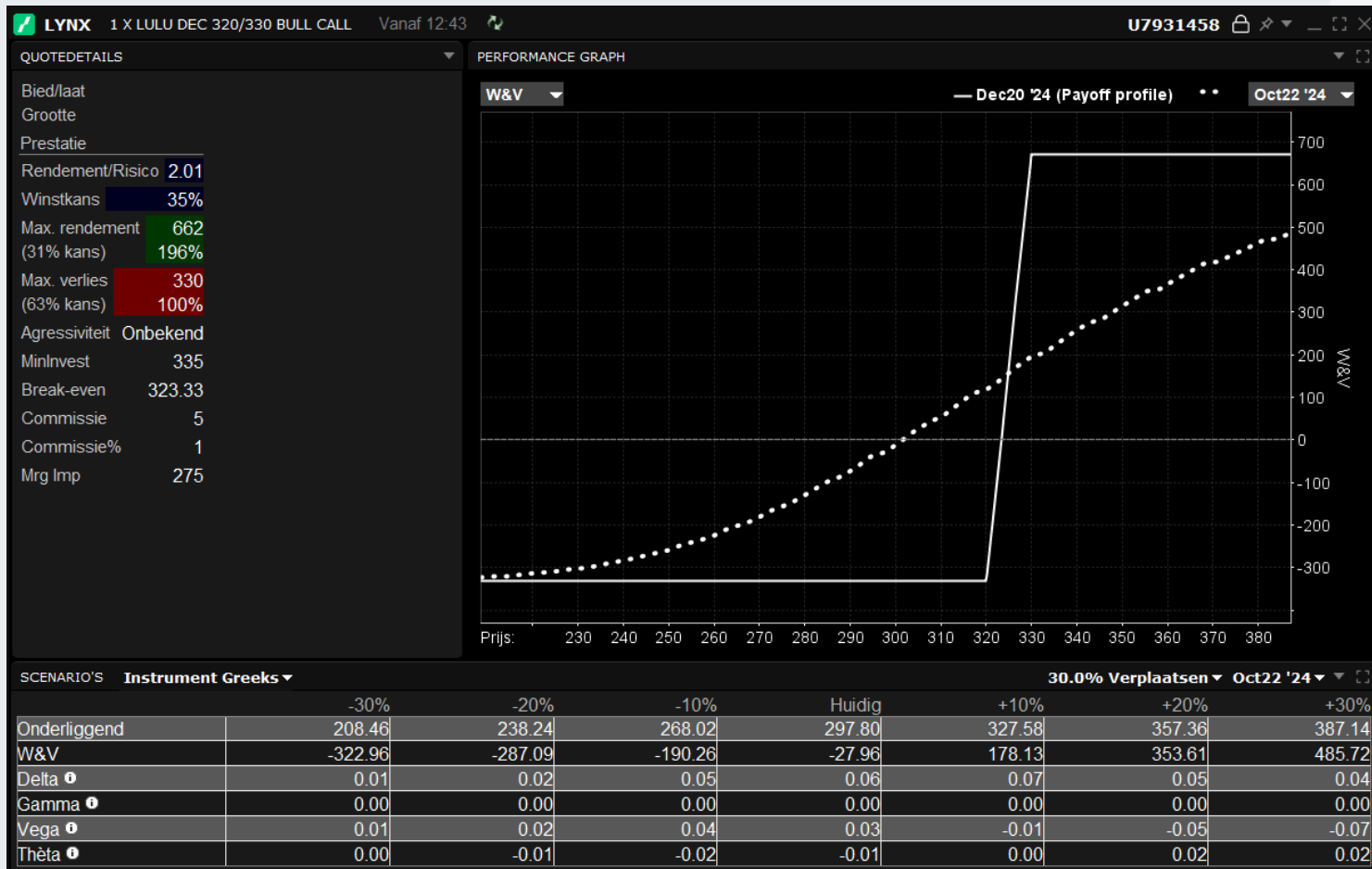

- Cost per vertical = \$300 + \$4,8 comms = \$305 max loss
- Potential profit = \$690 als LULU boven 310 afsluit op 20 dec
- Gameplan is max 50 % loss en verkoop 50 % van de helft van de positie bij verdubbeling
- Exit trade uiterlijk op 4 dec ( avond voor Earnings)
- Earnings datum regelmatig checken !

Bron : LYNX Optie Trader

Analyses van LULU gemaakt op 22/10/2024 door Piet Vannoppen

De spreker bevestigt dat hij een positie aanhoudt in het vermelde financieel product. Hij bevestigt dat de informatie op deze slide objectief controleerbaar is en voldoet aan de regels rond belangenconflict.



# Trade - ISRG

1. Hoeveel kan ik verliezen?
2. Hoeveel kan ik verdienen?
3. Hoeveel tijd geef ik de trade om het doel te bereiken?
4. Welke beweging in \$ heb ik nodig voor max profit?
5. Wanneer neem ik winst of neem ik partieel winst?
6. Wanneer neem ik verlies?
7. Wat moet de IV doen ?
8. Check de earnings !



# Trade - ISRG



Bron : Grafieken via TC2000 Software Company <https://www.tc2000.com/>

De spreker bevestigt dat hij een positie aanhoudt in het vermelde financieel product. Hij bevestigt dat de informatie op deze slide objectief controleerbaar is en voldoet aan de regels rond belangenconflict.



# Trade ISRG – target is 560 ...



Bron : Grafieken via TC2000 Software Company <https://www.tc2000.com/>  
Analyses van ISRG gemaakt op 22/10/2024 door Piet Vannoppen

De spreker bevestigt dat hij een positie aanhoudt in het vermelde financieel product. Hij bevestigt dat de informatie op deze slide objectief controleerbaar is en voldoet aan de regels rond belangenconflict.





# Trade – ISRG option chain 17 Jan 2025

▼ Optieketens

NOV 29 '24 39 DAGEN | DEC 20 '24 60 DAGEN | JAN 17 '25 88 DAGEN | MAR 21 '25 151 DAGEN | MEER ▼

WEERGAVE MET TABBLADEN ▼ PUT/CALL ▼ Alles UITOEFENPRIJZEN ▼ SMART ▼ ISRG ▼ 100 Mijn ketens

CALLS												PUTS										ATM IV: 25.9%	
BIED	x LAAT	LAATSTE	WIJZIG	WIJZIGI...	DIVIDE...	VOLUME	IMPLICI...	THËTA OPTION...	DELTA	UITOEFEN...	BIED	x LAAT	LAATSTE	WIJZIG	WIJZIGI...	DIVIDE...	VOLUME	IMPLICI...	THËTA OPTION...	DELTA	P.GAMMA	P.VEGA	
102.90	x 105.00	c105.05					31.9%	-0.116	6	0.920	425	3.10	x 3.70	c3.35				33.3%	-0.063	152	-0.081	0.002	0.364
98.30	x 101.30	c100.48					33.7%	-0.123	207	0.912	430	3.50	x 3.90	4.00	+0.27	7.24%	4	32.9%	-0.072	90	-0.089	0.002	0.464
93.40	x 96.00	c95.97					32.4%	-0.133	24	0.902	435	3.90	x 4.40	4.13	-0.04	-0.96%	2	32.2%	-0.079	52	-0.099	0.002	0.468
88.40	x 91.30	c91.47					31.8%	-0.133	109	0.892	440	4.40	x 4.80	c4.62				31.7%	-0.078	369	-0.109	0.002	0.473
84.30	x 86.90	c87.01					31.4%	-0.132	14	0.881	445	4.90	x 5.40	c5.11				31.2%	-0.077	126	-0.120	0.003	0.497
79.60	x 83.20	c82.56					32.3%	-0.150	181	0.869	450	5.60	x 5.90	6.30	+0.69	12.30%	3	30.7%	-0.094	474	-0.133	0.003	0.587
75.30	x 78.20	c78.10					30.9%	-0.149	57	0.855	455	5.90	x 6.70	c6.10				30.5%	-0.093	351	-0.147	0.003	0.594
71.30	x 74.20	c74.00					31.3%	-0.148	205	0.841	460	6.70	x 7.40	c6.95			11	29.8%	-0.092	200	-0.161	0.003	0.602
67.10	x 69.90	c69.89					30.5%	-0.165	26	0.825	465	7.50	x 8.20	7.93	+0.12	1.54%	1	29.7%	-0.107	90	-0.177	0.003	0.709
63.30	x 66.00	63.20	-2.58	-3.92%		270	30.8%	-0.164	313	0.808	470	8.50	x 8.90	9.00	+0.34	3.93%	14	29.1%	-0.106	324	-0.195	0.004	0.716
59.30	x 61.50	c61.81				50	29.4%	-0.163	100	0.789	475	9.50	x 9.90	9.90	+0.25	2.59%	13	28.9%	-0.105	266	-0.214	0.004	0.726
54.90	x 57.60	57.30	-0.65	-1.12%		31	29%	-0.177	357	0.770	480	10.50	x 11.00	11.30	+0.55	5.12%	7	28.5%	-0.118	161	-0.234	0.004	0.823
51.60	x 53.70	c54.18				1	28.4%	-0.175	308	0.748	485	11.60	x 12.20	12.70	+0.75	6.28%	49	28%	-0.117	211	-0.256	0.005	0.832
48.40	x 50.00	49.25	-1.26	-2.49%		7	28.5%	-0.174	228	0.726	490	13.00	x 13.50	c13.25				27.9%	-0.116	289	-0.280	0.005	0.843
42.00	x 43.10	42.60	-0.85	-1.96%		8	27.6%	-0.183	504	0.677	500	15.90	x 16.40	17.50	+1.35	8.36%	9	27.2%	-0.124	75	-0.330	0.005	0.929
29.90	x 30.60	30.07	-0.90	-2.91%		23	26.5%	-0.184	757	0.566	520	23.20	x 24.10	24.20	+0.55	2.33%	10	25.9%	-0.124	97	-0.446	0.006	1.004
20.00	x 20.60	19.08	-2.02	-9.57%		24	25.5%	-0.172	620	0.446	540	33.40	x 34.20	c33.91				25.1%	-0.113	13	-0.573	0.007	0.994
12.80	x 13.30	11.68	-2.02	-14.74%		4	25.1%	-0.158	749	0.330	560	46.10	x 47.80	c46.83				24.3%	-0.095	3	-0.700	0.006	0.910
7.80	x 8.20	7.60	-0.70	-8.43%		9	24.7%	-0.122	330	0.230	580	61.40	x 64.20	c62.05				23.5%	-0.063	1	-0.812	0.006	0.671
4.50	x 4.90	4.85	-0.10	-2.02%		5	24.4%	-0.101	80	0.152	600	78.70	x 82.90	c79.62				23.4%	-0.036	2	-0.907	0.005	0.442
2.50	x 2.75	2.40	-0.52	-17.81%		8	24.4%	-0.063	99	0.097	620	96.40	x 102.60	c98.85				26.8%	-0.008		-0.979	0.003	0.134
1.40	x 1.60	1.65	+0.07	4.43%		1	24.6%	-0.047	76	0.062	640	116.90	x 122.20	c118.85				30.6%	0.000		-1.000	0.000	0.000
0.70	x 1.30	0.90	-0.31	-25.62%		4	25.4%	-0.034	25	0.039	660	135.70	x 142.30	c138.85				30.8%	0.000		-1.000	0.000	0.000
0.20	x 0.90	c0.84				1	25.5%	-0.024	12	0.026	680	156.40	x 162.60	c158.85				37%	0.000		-1.000	0.000	0.000
0.10	x 1.50	0.44	-0.03	-6.38%		1	29.5%	-0.016	15	0.018	700	177.90	x 183.50	c178.85				44.3%	0.000		-1.000	0.000	0.000

Bron : Option Trader LYNX

Analyses van ISRG gemaakt op 22/10/2024 door Piet Vannoppen

De spreker bevestigt dat hij een positie aanhoudt in het vermelde financieel product. Hij bevestigt dat de informatie op deze slide objectief controleerbaar is en voldoet aan de regels rond belangenconflict.



# Trade – ISRG JAN 540/560/580 Butterfly symm ?

LYNX Beschrijving Bestand Configureren	
Stock Description	
Onderliggend	ISRG
Effecttype	Butterfly
Financieel instrument-ID	ISRG Jan'25 540/560/580 Butterfly Call
Valuta	USD
Beurs	SMART ⓘ
Vermenigvuldigingsfactor	100.0
Prijsstoe name	1/100
To buy 1 Butterfly means:	
1:	Buy 1 <a href="#">ISRG Jan17'25 540 CALL</a>
2:	Sell 2 <a href="#">ISRG Jan17'25 560 CALL</a>
3:	Buy 1 <a href="#">ISRG Jan17'25 580 CALL</a>

Bron : Option Trader LYNX  
Analyses van ISRG gemaakt op 22/10/2024 door Piet Vannoppen

De spreker bevestigt dat hij een positie aanhoudt in het vermelde financieel product. Hij bevestigt dat de informatie op deze slide objectief controleerbaar is en voldoet aan de regels rond belangenconflict.



# Trade – ISRG JAN 540/560/580 Butterfly ?

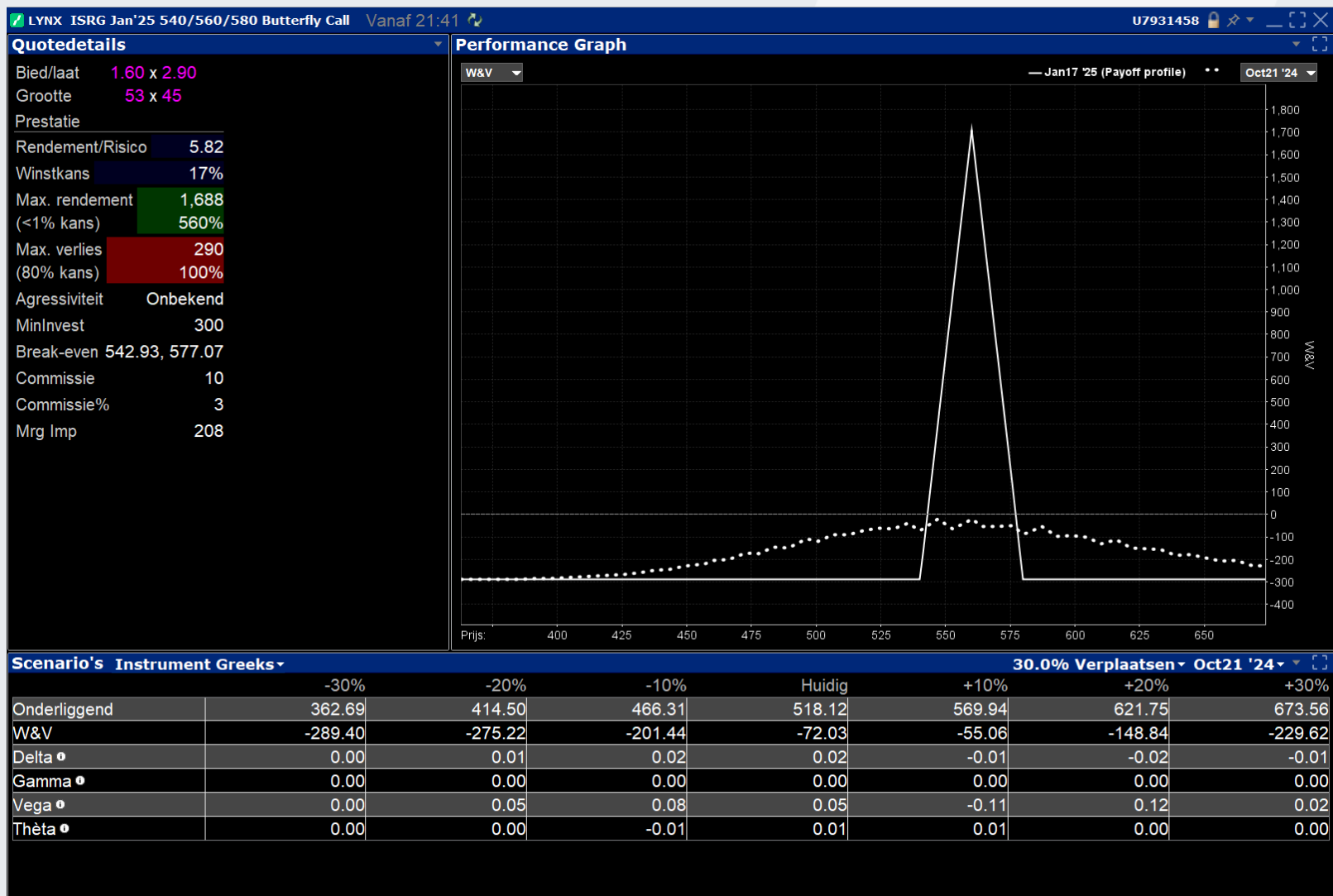

Bron : Option Trader LYNX

Analyses van ISRG gemaakt op 22/10/2024 door Piet Vannoppen

De spreker bevestigt dat hij een positie aanhoudt in het vermelde financieel product. Hij bevestigt dat de informatie op deze slide objectief controleerbaar is en voldoet aan de regels rond belangenconflict.



# Trade ISRG – target is 560 ...



Bron : Grafieken via TC2000 Software Company <https://www.tc2000.com/>  
Analyses van ISRG gemaakt op 22/10/2024 door Piet Vannoppen

De spreker bevestigt dat hij een positie aanhoudt in het vermelde financieel product. Hij bevestigt dat de informatie op deze slide objectief controleerbaar is en voldoet aan de regels rond belangenconflict.



# Trade – ISRG DEC 540/560/570 Broken wing fly



Bron : Option Trader LYNX

Analyses van ISRG gemaakt op 22/10/2024 door Piet Vannoppen

De spreker bevestigt dat hij een positie aanhoudt in het vermelde financieel product. Hij bevestigt dat de informatie op deze slide objectief controleerbaar is en voldoet aan de regels rond belangenconflict.



# Trade – ISRG DEC 540/560/570 Broken wing fly

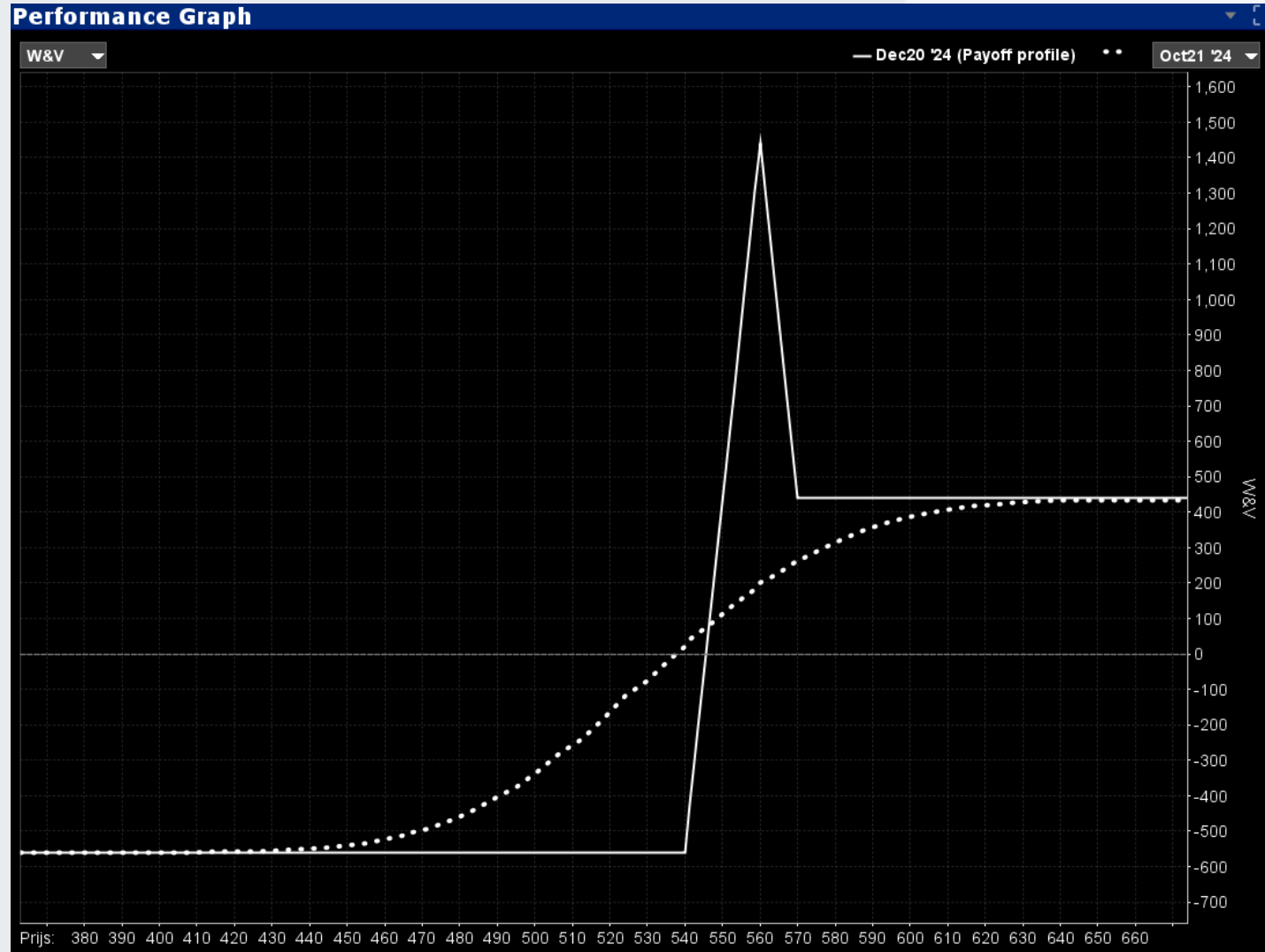

Bron : Option Trader LYNX

Analyses van ISRG gemaakt op 22/10/2024 door Piet Vannoppen

De spreker bevestigt dat hij een positie aanhoudt in het vermelde financieel product. Hij bevestigt dat de informatie op deze slide objectief controleerbaar is en voldoet aan de regels rond belangenconflict.



# Trade – ISRG DEC 540/560/570 Broken wing fly

Quotepaneel

Financieel instrument-ID	Bied	Laat	Biedgrootte	Laatgrootte	Laatste	Wijzig	Positie
ISRG NASDAQ.NMS	518.16	518.45	1,100	1,100	518.35	-2.80	

Statistieken

Financieel instrument-ID	Opt. volume	Opt. Imp. Vol. Change	Opt. Volume Chang...	Put/Call Volume	Call-/put-volume	Hist. vol. slot %	Opt. impliciete volat...	Option Open Interest	Put/Call Interest	Call/put-rente	Closing Impl. Vol. %
ISRG NASDAQ.NMS	9.25K	-1.538	169.111%	0.83	1.21	24.966%	21.7%	53.2K	1.08	0.92	23.206%

Handelen

Orders Log Transacties Portefeuille Strategieontwikkelaar

Strategieën B/A: 3 3.90 4.10 2 Debet Reverse Aandeel toevoegen Maak deltaneutraal Combinatie

Actie	Ratio	Laatste handelsdag	Uitoefenprijs	Type	Vermenigvuldigingsfactor
Koop	▼	1 DEC 20 '24	▼540	▼Call	▼100
Verkoop	▼	2 DEC 20 '24	▼560	▼Call	▼100
Koop	▼	1 DEC 20 '24	▼570	▼Call	▼100

+ Poot toevoegen × Alle poten wissen

Plaats order: DAY LMT 4.00 D Verzenden Voeg toe aan het quotepaneel Profiel

Bron : Option Trader LYNX

Analyses van ISRG gemaakt op 22/10/2024 door Piet Vannoppen

De spreker bevestigt dat hij een positie aanhoudt in het vermelde financieel product. Hij bevestigt dat de informatie op deze slide objectief controleerbaar is en voldoet aan de regels rond belangenconflict.



# Trade – ISRG DEC 540/560/570 Broken wing Butterfly

Handelen

Orders Log Transacties Portefeuille Strategieontwikkelaar

Strategieën ▼ B/A: 3 3.90 4.10 2 Debet Reverse Aandeel toevoegen Maak deltaneutraal Combinatie

Actie	Ratio	Laatste handelsdag	Uitoefenprijs	Type	Vermenigvuldigingsfactor	x
Koop	▼	1 DEC 20 '24	▼ 540	▼ Call	▼ 100	x Geconsol...
Verkoop	▼	2 DEC 20 '24	▼ 560	▼ Call	▼ 100	x Geconsol...
Koop	▼	1 DEC 20 '24	▼ 570	▼ Call	▼ 100	x Geconsol...

+ Poot toevoegen × Alle poten wissen

Plaats order: DAY ▼ LMT 4.00 D Verzenden Voeg toe aan het quotepaneel Profiel



Bron : Option Trader LYNX

Analyses van ISRG gemaakt op 22/10/2024 door Piet Vannoppen

De spreker bevestigt dat hij een positie aanhoudt in het vermelde financieel product. Hij bevestigt dat de informatie op deze slide objectief controleerbaar is en voldoet aan de regels rond belangenconflict.





# Trade – ISRG DEC 540/560/570 Broken wing fly

Transacties									
Bestand Bewerken Transacties Bekijk Instellingen Help									
Show trades for: Vandaag ▼									
Transacties Samenvatting									
D...	Actie	Aantal ▲	Fin instrument	Prijs	Valuta	Beurs	Tijd ▼	Commissie	
☐	BOT	1	ISRG Dec +540 +570 -2x560 Call	4.18	USD	CBOE2	21:23:44	9.60	
	BOT	1	ISRG Dec20'24 570 CALL	3.48	USD	CBOE2	21:23:44	2.40	
	BOT	1	ISRG Dec20'24 540 CALL	11.24	USD	CBOE2	21:23:44	2.40	
◦	SLD	2	ISRG Dec20'24 560 CALL	5.27	USD	CBOE2	21:23:44	4.80	

Bron : Option Trader LYNX

Analyses van ISRG gemaakt op 22/10/2024 door Piet Vannoppen

De spreker bevestigt dat hij een positie aanhoudt in het vermelde financieel product. Hij bevestigt dat de informatie op deze slide objectief controleerbaar is en voldoet aan de regels rond belangenconflict.



# Trade DJT



Analyses van DJT gemaakt op 22/10/2024 door Piet Vannoppen

De spreker bevestigt dat hij een positie aanhoudt in het vermelde financieel product. Hij bevestigt dat de informatie op deze slide objectief controleerbaar is en voldoet aan de regels rond belangenconflict.



# Trade DJT

Quotepaneel

Financieel instrument-ID	Bied	Laat	Biedgrootte	Laatgrootte	Laatste	Wijzig	Positie
DJT NASDAQ.NMS	31.42	31.43	1.600	400	31.42	+1.84	

Statistieken

Financieel instrument-ID	Opt. volume	Opt. Imp. Vol. Change	Opt. Volume Chang...	Put/Call Volume	Call/put-volume	Hist. vol. slot %	Opt. impliciete volat...	Option Open Interest	Put/Call Interest	Call/put-rente	Closing Impl. Vol. %
DJT NASDAQ.NMS	147K	-24.051	60.625%	0.90	1.11	140.129%	268.2%	799K	1.18	0.85	292.251%

Handelen

Orders Log Transacties Portefeuille Strategieontwikkelaar

Financieel instrument-ID	Dagen tot laatste hande...	Bied	Laat	Tickeractie:	Actie	Aantal	Type	Lmt. prijs	Status	Volatiliteit	Volatiliteits...	Type refer...	Hedge...	Aux. prijs h...	Under...	Under...

Optieketens

NOV 22 '24 32 DAGEN NOV 29 '24 39 DAGEN DEC 20 '24 60 DAGEN JAN 17 '25 88 DAGEN MEER

WEERGAVE MET TABBLADEN PUT/CALL Alles UITOEFENPRIJZEN SMART DJT 100 Mijn ketens

CALLS												PUTS												
BIED	x LAAT	LAATSTE	WIJZIG	WIJZIGI...	DIVIDE...	VOLUME	IMPLICI...	THËTA	OPTION...	DELTA	UITOEFEN...	BIED	x LAAT	LAATSTE	WIJZIG	WIJZIGI...	DIVIDE...	VOLUME	IMPLICI...	THËTA	OPTION...	DELTA	P.GAMMA	P.VEGA
15.45	x 16.00	15.10	+0.57	3.92%		21	231.1%	-0.059	2.38K	0.820	20	4.80	x 4.80	4.72	-0.45	-8.70%		167	237.8%	-0.063	2.53K	-0.170	0.008	0.032
14.90	x 15.50	14.65	+0.55	3.90%		1	230.2%	-0.060	345	0.807	21	5.15	x 5.40	5.35	-0.39	-6.79%		22	236.8%	-0.064	188	-0.184	0.009	0.033
14.40	x 15.05	13.96	+0.29	2.12%		8	231.1%	-0.067	253	0.793	22	5.50	x 5.90	5.86	-0.45	-7.13%		26	233.7%	-0.071	453	-0.197	0.009	0.036
13.90	x 14.65	13.45	+0.20	1.51%		6	228.5%	-0.068	279	0.779	23	6.00	x 6.45	6.30	-0.58	-8.43%		16	233.6%	-0.072	171	-0.210	0.010	0.037
13.45	x 14.10	c12.82					226.8%	-0.069	209	0.766	24	6.50	x 6.95	7.05	-0.40	-5.37%		606	233.1%	-0.073	176	-0.224	0.010	0.038
12.90	x 13.60	13.50	+1.11	8.96%		262	227.5%	-0.071	2.68K	0.752	25	7.15	x 7.50	7.40	-0.62	-7.73%		206	234.1%	-0.075	839	-0.237	0.010	0.039
12.60	x 13.25	12.50	+0.53	4.43%		8	227.8%	-0.072	192	0.738	26	7.55	x 8.20	7.96	-0.62	-7.23%		12	233.6%	-0.076	604	-0.251	0.011	0.039
12.20	x 12.85	12.60	+1.00	8.62%		18	227.5%	-0.076	328	0.725	27	8.10	x 8.65	8.56	-0.65	-7.06%		4	231.4%	-0.080	122	-0.264	0.011	0.042
11.80	x 12.60	c11.23				5	227%	-0.078	428	0.712	28	9.00	x 9.30	9.21	-0.63	-6.40%		6	231.6%	-0.082	66	-0.277	0.011	0.043
11.45	x 12.00	11.80	+0.94	8.66%		13	225.5%	-0.079	175	0.698	29	9.60	x 9.95	9.80	-0.66	-6.31%		1	233%	-0.083	514	-0.290	0.012	0.043
11.15	x 11.40	11.25	+0.76	7.24%		409	223.3%	-0.080	1.23K	0.685	30	10.20	x 10.55	10.25	-0.84	-7.57%		421	231%	-0.084	3.37K	-0.303	0.012	0.044
10.80	x 11.10	11.13	+1.00	9.87%		79	227.8%	-0.082	226	0.672	31	10.80	x 11.30	11.24	-0.48	-4.10%		5	229.7%	-0.085	79	-0.317	0.012	0.045
10.45	x 10.80	10.30	+0.54	5.53%		57	223.5%	-0.083	223	0.659	32	11.45	x 11.90	12.00	-0.34	-2.76%		1	230.3%	-0.086	96	-0.329	0.012	0.046
10.10	x 10.85	10.10	+0.70	7.45%		12	227.4%	-0.084	132	0.647	33	12.15	x 12.60	c12.98					229.3%	-0.088	67	-0.341	0.013	0.046
9.80	x 10.55	9.75	+0.62	6.79%		4	224.9%	-0.086	189	0.635	34	12.85	x 13.35	c13.71					230%	-0.089	99	-0.353	0.013	0.047
9.50	x 9.95	10.00	+1.13	12.74%		56	223.9%	-0.087	812	0.623	35	13.55	x 14.00	14.19	-0.25	-1.73%		101	229.2%	-0.090	529	-0.364	0.013	0.048
9.25	x 9.90	9.60	+1.00	11.63%		12	224.8%	-0.088	65	0.611	36	14.10	x 14.75	c15.16				10	229.5%	-0.091	36	-0.376	0.013	0.048
9.00	x 9.80	9.00	+0.67	8.04%		78	226.4%	-0.089	82	0.600	37	14.70	x 15.60	c15.89					229.2%	-0.093	28	-0.388	0.013	0.049
8.75	x 9.40	8.80	+0.74	9.18%		5	225.9%	-0.087	63	0.588	38	15.50	x 16.25	c16.62					229.1%	-0.090	32	-0.400	0.013	0.048
8.45	x 8.95	c7.80					226.3%	-0.088	74	0.577	39	16.45	x 16.95	c17.34					227.7%	-0.091	13	-0.410	0.013	0.048
8.30	x 8.55	8.48	+0.95	12.62%		190	222.8%	-0.089	2.28K	0.567	40	17.10	x 17.95	c18.07				4	229.8%	-0.092	5.04K	-0.421	0.013	0.049
8.00	x 8.55	c7.26					224.7%	-0.090	61	0.556	41	17.65	x 18.45	c18.80					227.7%	-0.093	155	-0.431	0.014	0.049
7.80	x 8.25	c7.00					223.4%	-0.091	58	0.545	42	18.60	x 19.25	c19.53					227.7%	-0.094	8	-0.442	0.014	0.050
7.55	x 8.05	c6.84					223.9%	-0.093	133	0.535	43	19.30	x 20.15	c20.37					227.2%	-0.095	48	-0.453	0.014	0.051
7.40	x 7.95	7.30	+0.61	9.12%		61	224.8%	-0.094	114	0.524	44	20.05	x 21.05	c21.21					228.7%	-0.096	94	-0.463	0.014	0.051

Bron : Option Trader LYNX

Analyses van DJT gemaakt op 22/10/2024 door Piet Vannoppen

De spreker bevestigt dat hij een positie aanhoudt in het vermelde financieel product. Hij bevestigt dat de informatie op deze slide objectief controleerbaar is en voldoet aan de regels rond belangenconflict.



# Trade DJT

**U7931458 Combinatieselectie**

**Meerdere** **Strategie** **Pair or Leg-by-leg**

Onderliggend  Type  Leg Exch  Vermenigvuldigingsfactor

Strategie

Actie	Ratio	Laatste handelsdag	Rechts	Uitoefenprijs
Buy	<input type="text" value="1"/>	DEC 20 '24	CALL	<input type="text" value="35.0"/>
Sell	<input type="text" value="1"/>	DEC 20 '24	CALL	<input type="text" value="40.0"/>

Bron : Option Trader LYNX

Analyses van DJT gemaakt op 22/10/2024 door Piet Vannoppen

De spreker bevestigt dat hij een positie aanhoudt in het vermelde financieel product. Hij bevestigt dat de informatie op deze slide objectief controleerbaar is en voldoet aan de regels rond belangenconflict.



# Trade - DJT

Financieel instrument-ID	Opmerkinge	Bedrijfsnaam	Positie	Aantal effec	Midden	Bied	Laat	Laatste	Wijzigings%	Wijzig	Delta
	Sleutel	Status	Actie	Triggermetr	Aux. prijs	Lmt. prijs	Type	Geldigheidsdi			
DJT NASDAQ.NMS	↗	TRUMP MEDIA & TECH...			31.38	31.38	31.39	31.39	6.12%	+1.81	
DJT Dec 35/40 Bull call					1.40	1.05	1.75				0.057
DJT NASDAQ.NMS Dec20'24 35 CALL		TRUMP MEDIA & TECH...			9.75	9.55	9.95	10.00	12.74%	+1.13	0.624
DJT NASDAQ.NMS Dec20'24 40 CALL		TRUMP MEDIA & TECH...			8.35	8.20	8.50	8.48	12.62%	+0.95	0.566

Bron : Option Trader LYNX

Analyses van DJT gemaakt op 22/10/2024 door Piet Vannoppen

De spreker bevestigt dat hij een positie aanhoudt in het vermelde financieel product. Hij bevestigt dat de informatie op deze slide objectief controleerbaar is en voldoet aan de regels rond belangenconflict.



# Trade - DJT

### Orderbevestiging

Quotepaneel

Financieel instrument-ID	Laatste	Bied	Laat
DJT Dec 35/40 Bull call		1.05	1.70

**Orderbeschrijving**

[KOOP 1 Combinatie](#)

Buy 1 DJT Dec20'24 35 CALL  
Sell 1 DJT Dec20'24 40 CALL

Ordertype LMT      Routing SMART      Geldigheidsduur DAY

Limietprijs 1.37 D

**Kostanalyse**

[Bekijk het kosten- en lastenrapport](#)

Bedrag		Balances (in EUR)			
Bedrag		Huidig	Wijzig	Post-transactie*	
Bedrag	137 USD <span style="color: red;">D</span>	Vermogen met leenwaarde	8,722	-9	8,713
Commission & Fees (est.)	4.80 USD	Initiële marge	912	123	1,035
Totaal	141.80 USD <span style="color: red;">D</span>	Onderhoudsmarge	899	111	1,009

Prestatieprofiel

\*Dit is de huidige prognose en kan worden gewijzigd.

[Marge-impact van spreiding](#)

Verzenden    Annuleren

GEGEVENS AANGELEVERD DOOR

### 1 x DJT Dec 35/40 Bull call Vanaf 21:58

#### Quotedetails

Bied/laat 1.05 x 1.70  
Grootte 102 x 127

**Prestatie**

Rendement/Risico 1.92  
Winstkans 44%  
Max. rendement 326 (40% kans) 184%  
Max. verlies 170 (54% kans) 100%

Agressiviteit Onbekend  
MinInvest 175  
Break-even 36.71  
Commissie 5  
Commissie% 3  
Mrg Imp 112

#### Performance Graph

W&V      — Dec20 '24 (Payoff profile)      Oct21 '24

Prijs: 24 25 26 27 28 29 30 31 32 33 34 35 36 37 38 39 40

Scenario's Instrument Greeks	30.0% Verplaatsen Oct21 '24						
	-30%	-20%	-10%	Huidig	+10%	+20%	+30%
Onderliggend	21.95	25.09	28.22	31.36	34.50	37.63	40.77
W&V	-90.35	-74.06	-52.41	-35.08	-19.65	-0.60	16.55
Delta	0.06	0.06	0.06	0.06	0.06	0.05	0.05
Gamma	0.00	0.00	0.00	0.00	0.00	0.00	0.00
Vega	0.00	0.00	0.00	0.00	0.00	0.00	0.00
Thèta	0.00	0.00	0.00	0.00	0.00	0.01	0.01

Bron : Option Trader LYNX

Analyses van DJT gemaakt op 22/10/2024 door Piet Vannoppen

De spreker bevestigt dat hij een positie aanhoudt in het vermelde financieel product. Hij bevestigt dat de informatie op deze slide objectief controleerbaar is en voldoet aan de regels rond belangenconflict.



# Open posities 21 okt 2024

...	Financieel instrument-ID	Opmerkinge Sleutel	Bedrijfsnaam Status	Positie Actie	Aantal effec Triggermetr	Midden Aux. prijs	Bied Lmt. prijs	Laat Type	Laatste Geldigheidsdi	Wijzigings%	Wijzig
	DJT NASDAQ.NMS		TRUMP MEDIA & TECH...			31.33	31.30	31.35	31.35	5.98%	+1.77
	DJT Dec 35/40 Bull call			1					1.35		
	LULU NASDAQ.NMS		LULULEMON ATHLETI...			297.95	297.74	298.15	297.74	2.10%	+6.11
	LULU Dec 300/310 Bull call			1					4.48		
	ISRG NASDAQ.NMS		INTUITIVE SURGICAL I...			517.99	514.98	521.00	518.86	-0.44%	-2.29
	ISRG Dec +540 +570 -2x560 Call			1				8.10	3.90		

Bron : Option Trader LYNX

Analyses gemaakt op 22/10/2024 door Piet Vannoppen

De spreker bevestigt dat hij een positie aanhoudt in bovenstaande financiële producten. Hij bevestigt dat de informatie op deze slide objectief controleerbaar is en voldoet aan de regels rond belangenconflict.



[www.masterthemarket.be/2d](http://www.masterthemarket.be/2d)

Opties zijn complexe en risicovolle producten. Ze zijn niet geschikt voor alle beleggers. U kunt meer verliezen dan uw initiële investering. Resultaten uit het verleden en verwachtingen over de toekomst zijn geen betrouwbare indicator voor toekomstige rendementen.





# Hartelijk dank voor uw interesse !

Het mailadres van de klantenservice van LYNX BE: [Info@lynx.be](mailto:Info@lynx.be)

Het mailadres van de klantenservice van LYNX NL: [Info@lynx.nl](mailto:Info@lynx.nl)

**Heeft u nog géén rekening bij LYNX ? Maak er dan snel werk van 😊 😊 😊**

[www.masterthemarket.be](http://www.masterthemarket.be)



# Beleggen in **Amerika**.

## Open een rekening, krijg tot €250 transactiekosten terug

Ontdek de vele handelsmogelijkheden in Amerika met een rekening via LYNX.

- Handel in vrijwel elk Amerikaans aandeel
- Week- & maandopties op ruim 3.000 Amerikaanse aandelen
- Dag-, week- & maandopties op US indices, futures & ETF's
- Amerikaanse futures & micro futures

**Open een rekening en ontvang tot €250 transactiekosten terug.** Nieuwe klanten die een rekening openen, komen in aanmerking voor deze actie. De vergoeding geldt over de gemaakte transactiekosten in de eerste 2 maanden na de eerste storting. Lees alle voorwaarden [hier](#).

**Open nu een beleggingsrekening**

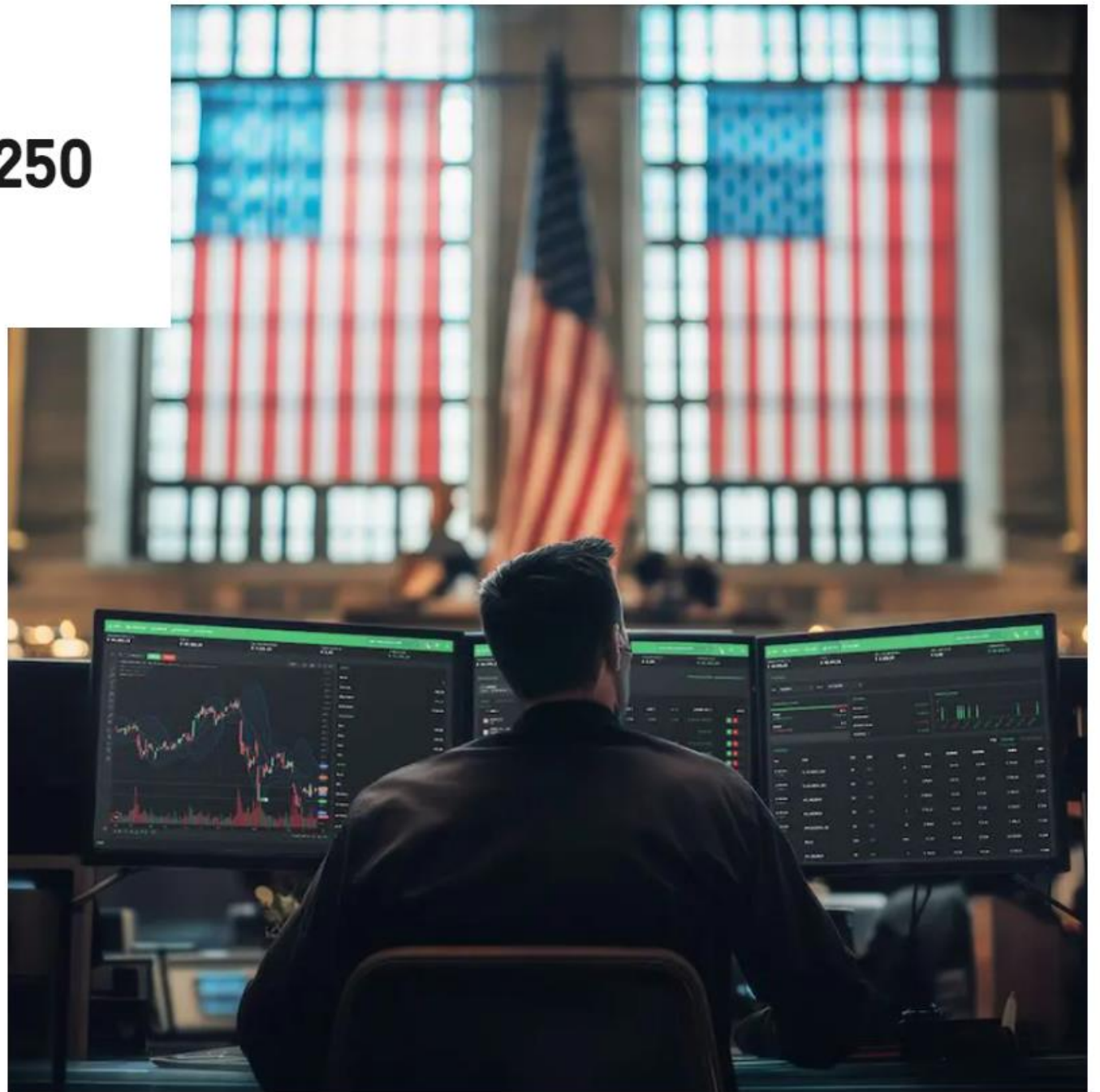

# Disclaimer

Deze presentatie is niet opgesteld overeenkomstig de wettelijke voorschriften ter bevordering van de onafhankelijkheid van onderzoek op beleggingsgebied. De informatie in deze presentatie is niet bedoeld als individueel beleggingsadvies en moet daarom worden gezien als beleggingsaanbeveling. Deze aanbeveling houdt geen rekening met sluit mogelijk niet aan bij uw persoonlijke financiële situatie, uw kennis en ervaring, uw beleggingsdoelstelling en/of – horizon en uw risicoprofiel en/of -tolerantie. Ook is geen rekening gehouden met transactiekosten. U bent zelf verantwoordelijk voor de beoordeling of een belegging voor u passend is. Financiële instrumenten bevatten risico's die kunnen resulteren in verlies, waardoor deze instrumenten niet voor iedere belegger geschikt zijn. Daarbij geldt dat de waarde van de beleggingen kan fluctueren. In het verleden behaalde resultaten bieden geen garantie voor de toekomst. LYNX raadt u aan om te beleggen in financiële instrumenten die aansluiten bij uw kennis en ervaring, en waarvan u de bijhorende risico's en de omvang van uw blootstelling aan verlies volledig begrijpt. Ondanks het feit dat LYNX alle zorgvuldigheid in acht neemt bij het samenstellen en onderhouden van deze pagina's, en daarbij gebruik maakt van bronnen die betrouwbaar geacht worden, kan LYNX niet instaan voor de juistheid, volledigheid en actualiteit van de geboden informatie. Aan de informatie op deze pagina kunnen daarom geen rechten worden ontleend. Evenmin zijn er andere belangenconflicten van toepassing in overeenstemming met het beleid inzake [belangenconflicten van LYNX](#).

De beloning van de auteur staat niet direct of indirect in relatie met zijn/haar standpunten of ideeën. De spreker bevestigt dat hij/zij op moment van deze presentatie geen posities aanhoudt in de financiële instrumenten die aan bod komen. Evenmin zijn er andere belangenconflicten van toepassing in overeenstemming met het beleid inzake [belangenconflicten van LYNX](#). Ondanks het feit dat LYNX alle zorgvuldigheid in acht neemt bij het samenstellen en onderhouden van deze pagina's van deze presentatie, en daarbij gebruik maakt van bronnen die betrouwbaar geacht worden, kan LYNX niet instaan voor de juistheid, volledigheid en actualiteit van de geboden informatie. Aan de informatie die in de presentatie uiting wordt beschreven kunnen derhalve geen rechten worden ontleend. De informatie en/of meningen en verklaringen stemmen overeen met de stand van zaken op het tijdstip van deze presentatie. Zij kunnen door toekomstige ontwikkeling achterhaald zijn zonder dat de presentatie wordt gewijzigd. Daarbij is bij deze presentatie deze uiting geen rekening gehouden met transactiekosten. Waar de indicatie gebaseerd is op bruto prestaties, zijn provisies, vergoedingen of andere kosten van toepassing en te vinden op de [tarievenpagina](#) van LYNX.

LYNX B.V. is gevestigd in Amsterdam en heeft een vergunning als beleggingsonderneming van de Autoriteit Financiële Markten (AFM).

LYNX B.V. is ingeschreven in het handelsregister onder nummer 34253246.

